

# POGOSTA VPRAŠANJA

## Splošna vprašanja

I. Bonitete.si bonitetne rešitve .....	5
1. Kaj so Bonitete.si? .....	5
2. Bonitete.si Slovenija .....	6
a) Basic (SLO) .....	6
b) Business (SLO) .....	7
c) Professional (SLO) .....	8
d) Bonitetno poročilo .....	10
3. Bonitete.si Hrvaška .....	11
a) Basic (HR) .....	11
b) Business (HR) .....	11
c) Professional (HR) .....	12
d) Bonitetno poročilo .....	14
4. Bonitete.si Srbija .....	15
a) Basic (RS) .....	15
b) Business (RS) .....	15
c) Professional (RS) .....	16
d) Bonitetno poročilo .....	18
5. Bonitete.si Bosna in Hercegovina .....	19
a) Basic (BiH) .....	19
b) Business (BiH) .....	19
c) Professional (BiH) .....	20
d) Bonitetno poročilo .....	22
6. Bonitete.si Črna Gora .....	23
7. Bonitetno poročilo Nemčija .....	24
8. Bonitetno poročilo Avstrija .....	24
9. Bonitetno poročilo Italija .....	25
10. Bonitetno poročilo Švica .....	25
11. Bonitetno poročilo Madžarska .....	26
12. Bonitetno poročilo Rusija .....	26

13. Kateri so viri podatkov v Bonitete.si? .....	27
14. Kako pogosto so podatki osveženi? .....	28
15. Kateri menjalni tečaji so uporabljeni pri preračunu med različnimi valutami? .....	28
16. Lahko izvažam elektronske naslove in podobne kontaktne podatke? .....	28
17. Lahko dobim podatke tudi v angleščini ali hrvaščini? .....	28
II. Geslo .....	29
18. Kako pridem do uporabniškega imena in gesla za Bonitete.si? .....	29
19. Kako shranim geslo za Bonitete.si? .....	29
a.) V kolikor uporabljate Internet Explorer .....	29
b.) V kolikor uporabljate Mozilla Firefox .....	30
20. Imate težave pri logiranju v Bonitete.si? .....	31
1. Pri internetnem brkljalniku Firefox Mozilla .....	31
2. Pri internetnem brkljalniku Internet Explorer .....	32
21. Kdo mi lahko pomaga pri uporabi Bonitete.si ali odgovori na moja vprašanja in kje najdem svojega svetovalca? .....	32
22. Kako odpovem naročnino na Bonitete.si? .....	33
VSEBINSKA VPRAŠANJA .....	34
23. Registracijski podatki .....	34
a) Velikost podjetja .....	34
b) EU velikost podjetja .....	34
c) Kje vidim, če je podjetje zavezanec za DDV? .....	34
24. Informator .....	34
a) Ali lahko prejemam obvestila o pomembnih spremembah pri poslovanju partnerja na e pošto? .....	34
b) Kako dodajam podjetja v Informator? .....	36
c) Kako uporabljam Informator? .....	37
d) Kaj storiti, če se vam okno »Dogodki na dan« ne odpre avtomatično? .....	39
e) Kako odjavim Informator? .....	39
25. Plačilni indeks .....	40
a) Kako izračunate plačilni indeks? .....	40
b) Kako naj gledam plačilni indeks? .....	40
c) Pri nekaterih podjetjih ni plačilnega indeksa. Kako to? .....	41

d) Podjetje je blokirano, a ima dober plačilni indeks. Zakaj?.....	41
e) Vse plačujem na valuto, pri vas pa piše, da plačujem z zamudo!.....	41
26. Zakaj imate navedene gospodarske spore, ki so že zaključeni? .....	41
27. Blokade.....	42
a.) rezervacija sredstev .....	42
b.) blokade TRR: vse blokade, ki trajajo 4 delovne dni ali več. ....	42
28. Zakaj ne vidim BONITETNE OCENE in kako pridobim dostop? .....	42
29. Zakaj ni finančnih podatkov pri določenih podjetjih?.....	43
30. Spremenilo se je vodstvo. Kaj naj naredim? .....	44
31. Semafor: kaj določa barvo? .....	44
32. Zakaj je ID za DDV označen z rdečo in prečrtan?.....	45
33. Kako beremo ID za DDV? .....	45

## I. Bonitete.si bonitetne rešitve

### 1. Kaj so Bonitete.si?

Bonitete.si so zbirka nepogrešljivih on-line poslovnih informacij pri sprejemanju vsakodnevnih poslovnih odločitev. Na enem mestu sledite plačilni disciplini vaših partnerjev, preverite ali vašega partnerja, kdo toži, ocenite managerske sposobnosti vodilnih oseb podjetja, preverite, ali ima partner blokiran TRR račun in kako posluje. Za vsako podjetje je izračunana tudi bonitetna ocena.

V bonitetni hiši Bisnode, poleg slovenskih bonitet, ponujamo tudi **on-line bonitete za Hrvaško, Srbijo, Bosno in Hercegovino, Poljsko in Črno Goro**. Za **Nemčijo, Avstrijo, Italijo, Švico, Madžarsko, Kosovo, Albanijo, Makedonijo in Rusijo** pa so vam na voljo tudi **on-line bonitetna poročila**. Dostopne so na enotnem portalu, povezane preko izboljšane **enotnega iskalnika**. Na [www.bonitete.si](http://www.bonitete.si) vam je na voljo baza skoraj 29 mio podjetij. Osnovno iskanje in osnovni kontaktni podatki podjetji iz vseh držav so brezplačni. Bonitetne informacije pa so plačljive po veljavnem ceniku.

Na voljo so vam naslednji paketi:

- **Slovenija:** Basic, Business, Professional
- **Hrvaška:** Basic, Business, Professional
- **Srbija:** Basic, Business, Professional
- **Bosna in Hercegovina:** Basic, Business, Professional
- **Poljska:** Basic, Professional
- **Črna Gora:** Basic
- **Nemška** bonitetna poročila
- **Avstrijska** bonitetna poročila
- **Italijanska** bonitetna poročila
- **Švicarska** bonitetna poročila
- **Madžarska** bonitetna poročila
- **Kosovska** bonitetna poročila
- **Albanska** bonitetna poročila
- **Makedonska** bonitetna poročila
- **Ruska** bonitetna poročila

## 2. Bonitete.si Slovenija

Na voljo so trije paketi bonitetnih informacij Bonitete.si, ki se razlikujejo glede na obseg informacij in možnost naročila posameznega bonitetnega poročila izbranega podjetja:

### a) Basic (SLO)

S paketom Bonitete Basic na enem mestu sledite plačilni disciplini vaših partnerjev, preverite ali vašega partnerja, kdo toži, ocenite managerske sposobnosti vodilnih oseb podjetja, preverite, ali ima partner blokiran TRR račun in kako posluje.

- **PLAČILNI INDEKS:** plačilne navade pravnih subjektov,
- **NAROKE:** napovedane tožbe, datum obravnave in višine zneskov ter arhiv od 2002,
- **INFORMATOR:** obveščanje o kritičnih spremembah (blokadah, deblokadah, insolventnosti, narokih, plačilnem indeksu) vaših poslovnih partnerjev na vaš elektronski naslov.
- **BLOKADE TRR:** dnevne blokade in deblokade TRR in zgodovina blokad TRR od leta 2002.
- **STEČAJE:** stečaje, izbrise, likvidacije in prisilne poravnave, celotne uradne objave, vključno z datumom prijave terjatev,
- **OSEBE:** pregled nad vodilnimi osebami s pomočjo informacij iz poslovnega tiska in uradnih objav,
- **NOVOUSTANOVljena PODJETJA,** ki so v bazi takoj po ustanovitvi,
- **FINANČNE PODATKE:** revidirane, nerevidirane in medletne finančne podatke za zadnjih 5 let.

**Bisnode d.o.o.**  
Likožarjeva ulica 3, 1000 LJUBLJANA

**Dejavnost:** J 58.190 DRUGO ZALOŽNIŠTVO  
**Matična številka:** 1786393  
**Davčna številka:** SI27086461  
**Velikost podjetja:** Srednje enote

Dodajanje podjetja  
v Informator.

**BONITETNA OCENA**

PREVERITE

KREDITNI LIMIT  
KREDITNA MARŽA

PREVERITE

Bonitetno poročilo

Letno poročilo

CreditCheck

FinBon

gvin

Mreže

**Hitri pregled** | Profil podjetja | Bonitetna ocena | Plačilni indeks | Naroki | Bloкаде | Finančni podatki | Osebe

**Plačilni indeks**

november 2014

Podjetje plačuje pred valuto računa.

**Naroki**

**16 tožb**

Tožeča stranka: **16**

Tožena stranka: **0**

Obdobje: 29.1.2014 - 29.1.2015

**Bloкаде**

**0 dni blokad**

Trenutno blokad: **0**

Št. vseh blokad: **0**

Obdobje: 29.1.2014 - 29.1.2015

**Rezultati poslovanja**

Kategorije	2011	2012	2013
Sredstva	7.002.415	8.221.550	10.722.276
Kapital	5.541.284	7.254.161	8.041.596
Celotni prihodki	6.373.084	6.866.763	6.996.637
Čisti poslovni izid obračunske...	1.528.638	1.712.875	1.303.735
Povprečno število zaposlencev ...	55	61	65
Delež dolgov v financiranju	13,18	6,58	6,10
Kratkoročni koeficient likvidn...	4,29	9,37	8,98
Čista donosnost sredstev	25,09	22,50	13,76

\*Vir: Ajpes - podatkovna zbirka letnih poročil      \* Podatki so prikazani v 1 EUR.

**Dogodki**

**1** dogodek v zadnjih 30 dneh

Datum	Dogodki
19.1.2015	Novi naroki - tožeča
16.12.2014	Novi naroki - tožeča
30.11.2014	Novi plačilni indeks
24.11.2014	3x Novi naroki - tožeča
8.11.2014	Novi naroki - tožeča
31.10.2014	Novi plačilni indeks
7.10.2014	Novi naroki - tožeča
6.10.2014	Novi naroki - tožeča

[Več](#)

**Število ogledov**

**149** ogledov subjekta v zadnjih 90 dneh

**Osebe**

Direktorica, direktor  
**MARIA ANSELM**

Prokuristka, direktorica prodaje, prokurist  
**MANUELA DABO**

Prokurist, finančni direktor  
**MIRAN KOVAČ**

Prokurist, direktor produkcije  
**ROBERT PETRIČ**

**Bonitetna poročila**

Za izbrano podjetje še niste naročili bonitetnega poročila.

**Naročite bonitetno poročilo**

## b) Business (SLO)

Paket Bonitete.si Business je nadgrajen z **bonitetno oceno in mobilnim dostopom**. Namenjen je vsem, ki želite optimizirati čas za izdelavo bonitetne analize ali se ne želite utrujati z branjem bilanc.

- **BONITETNA OCENA je sestavljena iz dveh delov:**
  - **finančne ocene (A-E)**, ki prikazuje statično oceno poslovanja podjetja in se izračuna enkrat letno na podlagi finančnih kazalnikov likvidnosti in uspešnosti. Indikator (1-3) finančne ocene, napoveduje (ne)uspeh subjekta v naslednjem poslovnem letu.
  - **dinamične ocene (++)**, ki je spremenljivi del bonitetne ocene. Spreminja se dnevno na podlagi novo pridobljenih podatkov o odprtih/zaprtih TRR-jih, o blokadah subjekta in TRR-ja, povprečnem plačilnem indeksu, tožbah ter prenehanju veljavnosti davčne številke.

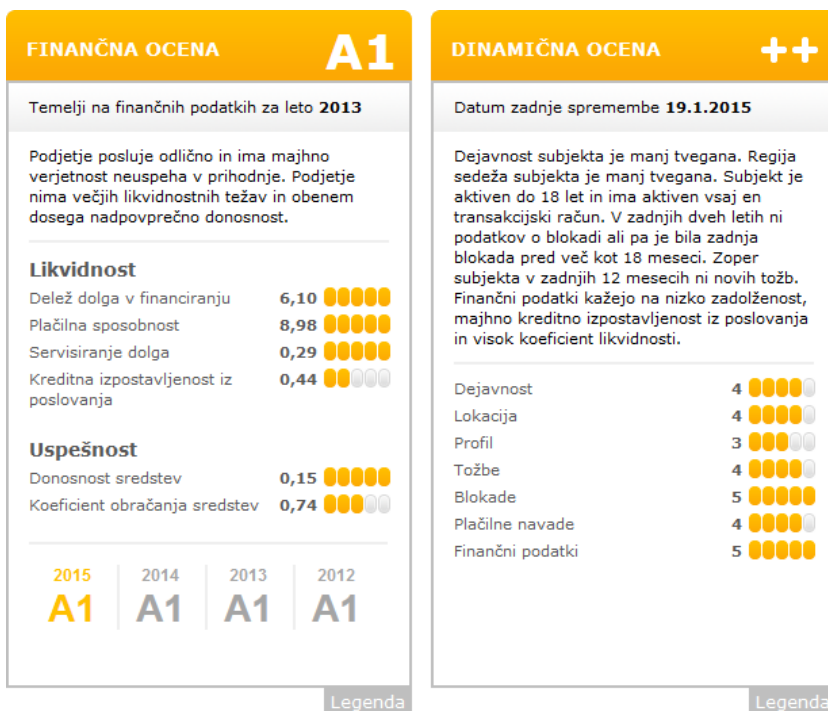

- **MOBILNE BONITETE:** Mobilnim napravam prilagojen dostop do bonitetnih ocen, ki omogoča iskanje podjetij tudi po lokaciji.

### c) Professional (SLO)

Paket Bonitete.si Professional je **namenjen vsem, ki poslujete z neprofitnimi organizacijami**, saj je nadgrajen s **finančnimi podatki** za društva in ostale neprofitne organizacije (šole, univerze, vrtce, zadruge, zavode, sindikate, bolnice, inštitute ipd), od leta 2005 naprej.

Poleg tega ta paket dodatno vsebuje:

- **KREDITNI LIMIT:** znesek zgornje priporočene meje odprtih terjatev do podjetja glede na njegovo zmožnost prometa in tveganja neplačila,
- **KREDITNO MARŽO:** priporočen pribitek na prodajno maržo, ki temelji na oceni tveganja neplačila podjetja.

<b>KREDITNI LIMIT</b>	<b>46.620 €</b>
<b>KREDITNA MARŽA</b>	<b>0,50 %</b>
Datum zadnje spremembe <b>21.5.2014</b>	
<b>Kreditni limit</b>	
Priporočena zgornja meja kreditnega limita pri poslovanju s stranko z odlogom plačila do 3 mesecev znaša <b>46.620 €</b>	
<b>Kreditna marža</b>	
Priporočena minimalna kreditna marža pri poslovanju s stranko z odlogom plačila do 3 mesecev znaša <b>0,50 %</b>	

- **ANALIZATOR:** vam nudi točno in aktualno stanje vseh vaših poslovnih partnerjev, neizkoriščene potenciale vašega portfelja in realno sliko vašega portfelja, ki poziva podjetnika k nadaljnjim korakom in pametnim odločitvam.

**ANALIZATOR**

Število subjektov v Informatorju: **299/300**

### OCENA PORTFELJA i

<b>Bonitetna ocena</b>	<b>Kreditna marža</b>	<b>Plačilni indeks</b>
<b>B2 ++</b>	<b>2,37%</b>	<b>78</b>

### KVALITETA PORTFELJA i

<b>Finančna ocena</b>	<b>Dinamična ocena</b>	<b>Plačilni indeks</b>
<b>85</b>	<b>100</b>	<b>95</b>

### FILTRI i

**REGIJA**

### STATUS i

DAVČNI NEPLAČNIK ALI NEPREDLAGATELJ

ŠTEVILO SUBJEKTOV: **11**

Ocena	Subjekt	
DAVČNI NEPLAČNIK ALI NEPREDLAGATELJ	XXXXX d.o.o.	✘
DAVČNI NEPLAČNIK ALI NEPREDLAGATELJ	XXXXX d.o.o.	✘
DAVČNI NEPLAČNIK ALI NEPREDLAGATELJ	XXXXX d.o.o.	✘
DAVČNI NEPLAČNIK ALI NEPREDLAGATELJ	XXXXX d.o.o.	✘

DEJAVNOST		
G - TRGOVINA; VZDRŽEVANJE IN POPRAV...	94	31,4 %
J - INFORMACIJSKE IN KOMUNIKACIJSKE...	83	27,8 %
C - PREDELOVALNE DEJAVNOSTI	58	19,4 %
M - STROKOVNE, ZNANSTVENE IN TEHNIČ...	25	8,4 %
S - DRUGE DEJAVNOSTI	17	5,7 %
F - GRADBENIŠTVO	5	1,7 %
N - DRUGE RAZNOVRSTNE POSLOVNE DEJA...	4	1,3 %
I - GOSTINSTVO	3	1,0 %
K - FINANČNE IN ZAVAROVALNIŠKE DEJA...	3	1,0 %
D - OSKRBA Z ELEKTRIČNO ENERGIJO, P...	2	0,7 %
H - PROMET IN SKLADIŠČENJE	2	0,7 %
L - POSLOVANJE Z NEPREMIČNINAMI	2	0,7 %
P - IZOBRAŽEVANJE	1	0,3 %

STATUS		
NORMALNO	BLOKIRANO	DAVČNI NEPLAČNIK ALI NEPREDLAGATELJ
258	3	11
INSOLVENTNO	IZBRISANO	POZOR
6	20	1

DAVČNI NEPLAČNIK ALI NEPREDLAGATELJ	QUINTA, d.o.o.	X
DAVČNI NEPLAČNIK ALI NEPREDLAGATELJ	QUINTA, d.o.o.	X
DAVČNI NEPLAČNIK ALI NEPREDLAGATELJ	QUINTA, d.o.o.	X
DAVČNI NEPLAČNIK ALI NEPREDLAGATELJ	QUINTA, d.o.o.	X
DAVČNI NEPLAČNIK ALI NEPREDLAGATELJ	QUINTA, d.o.o.	X
DAVČNI NEPLAČNIK ALI NEPREDLAGATELJ	QUINTA, d.o.o.	X
DAVČNI NEPLAČNIK ALI NEPREDLAGATELJ	QUINTA, d.o.o.	X

## d) Bonitetno poročilo

Bonitetno poročilo je namenjeno vsem, ki želite **kvalitetne podatke** za **hitro odločanje** v nekaj minutah. **Le en klik in pregledno poročilo** prejmete v **vaš Bonitete nabiralnik**, pripravljeno za analizo partnerja ali poročanje vodstvu.

Poročilo sestavljajo zadnji dosegljivi podatki: profil podjetja, kratek bonitetni pregled, vodstvo, lastništvo, podružnice in predstavništva, finančni podatki, blokade, kreditni limit, kreditna marža, kazalniki (grafičen prikaz), tržni segment, pregledna finančna analiza, plačilna disciplina, gospodarski spori, podatki iz Registra (uradne objave, skupščine, stečaji, ipd) ter zadnji članki iz poslovnega tiska.

### 3. Bonitete.si Hrvaška

Hrvaške Bonitete.si so zbirka nepogrešljivih on-line poslovnih informacij pri sprejemanju vsakodnevnih poslovnih odločitev. Z najbolj obširno bazo Bonitete.si dobite na enem mestu poglobljen vpogled v poslovanje preko 660.000 hrvaških subjektov.

Na voljo so trije paketi bonitetnih informacij, ki se razlikujejo glede na obseg informacij in možnost naročila posameznega bonitetnega poročila za izbrano podjetje:

#### a) Basic (HR)

Hrvaške Bonitete.si Basic vsebujejo:

- **PLAČILNI INDEKS:** plačilne navade podjetij.
- **BLOKADE:** dnevne (od) blokade TRR in zgodovina blokad TRR od 1.7.2011.
- **INFORMATOR:** obveščanje o kritičnih spremembah vaših poslovnih partnerjev na vaš elektronski naslov. Brezplačno lahko spremljate do 100 podjetij.
- **OSEBE:** osebe na vodilnih položajih v podjetju in njihove funkcije v drugih podjetjih.
- **POSLOVNE NOVICE:** članke iz poslovnega tiska o podjetju in o vodilnih osebah.
- **FINANČNE PODATKE:** pregled finančnih podatkov za zadnjih 5 let. Primerjava s konkurenti in panogo.
- **STEČAJE:** stečaje, izbrise, likvidacije in prisilne poravnave, celotne uradne objave, vključno z datumi.
- **NOVOUSTANOVLJENA PODJETJA:** hitra povezava na novoustanovljena podjetja v zadnjih 45-tih dneh.

#### b) Business (HR)

Paket Hrvaška Bonitete.si Business je nadgrajen z **bonitetno oceno in mobilnim dostopom**. Namenjen je vsem, ki želite optimizirati čas za izdelavo bonitetne analize ali se ne želite utrujati z branjem bilanc.

- **BONITETNA OCENA je sestavljena iz dveh delov:**
  - **finančne ocene (A-E)**, ki prikazuje statično oceno poslovanja podjetja in se izračuna enkrat letno na podlagi finančnih kazalnikov likvidnosti in uspešnosti. Indikator (1-3) finančne ocene, napoveduje (ne)uspeh subjekta v naslednjem poslovnem letu.
  - **dinamične ocene ( ++ )**, ki je spremenljivi del bonitetne ocene. Spreminja se dnevno na podlagi novo pridobljenih podatkov o odprtih/zaprtih TRR-jih, o blokadah subjekta in TRR-ja, povprečnem plačilnem indeksu, tožbah ter prenehanju veljavnosti davčne številke.

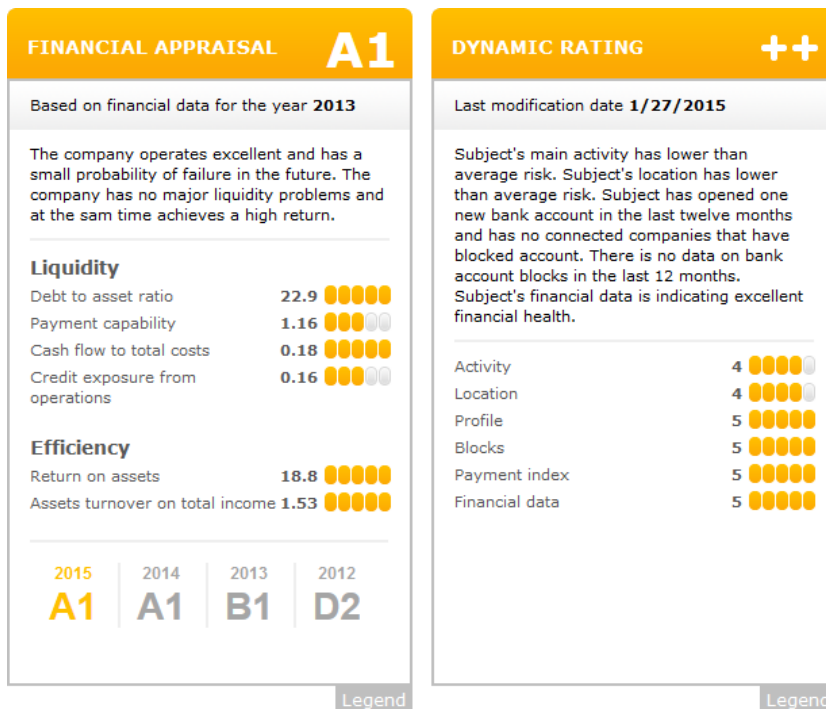

- **MOBILNE BONITETE:** Mobilnim napravam prilagojen dostop do bonitetnih ocen, ki omogoča iskanje podjetij tudi po lokaciji.
- 

### c) Professional (HR)

Paket Hrvaška Bonitete.si Professional je **namenjen vsem, ki poslužete z neprofitnimi organizacijami**, saj je nadgrajen s **finančnimi podatki** za društva in ostale neprofitne organizacije (šole, univerze, vrtce, zadruge, zavode, sindikate, bolnice, inštitute ipd).

Poleg tega ta paket dodatno vsebuje:

- **KREDITNI LIMIT:** znesek zgornje priporočene meje odprtih terjatev do podjetja glede na njegovo zmožnost prometa in tveganju neplačila,
- **KREDITNO MARŽO:** priporočen pribitek na prodajno maržo, ki temelji na oceni tveganja neplačila podjetja.

<b>KREDITNI LIMIT</b>	<b>46.620 €</b>
<b>KREDITNA MARŽA</b>	<b>0,50 %</b>
Datum zadnje spremembe <b>21.5.2014</b>	
<b>Kreditni limit</b>	
Priporočena zgornja meja kreditnega limita pri poslovanju s stranko z odlogom plačila do 3 mesecev znaša <b>46.620 €</b>	
<b>Kreditna marža</b>	
Priporočena minimalna kreditna marža pri poslovanju s stranko z odlogom plačila do 3 mesecev znaša <b>0,50 %</b>	

- **ANALIZATOR:** vam nudi točno in aktualno stanje vseh vaših poslovnih partnerjev, neizkoriščene potenciale vašega portfelja in realno sliko vašega portfelja, ki poziva podjetnika k nadaljnjim korakom in pametnim odločitvam.

**ANALIZATOR**

Število subjektov v Informatorju: **299/300**

### OCENA PORTFELJA i

<b>Bonitetna ocena</b>	<b>Kreditna marža</b>	<b>Plačilni indeks</b>
<b>B2 ++</b>	<b>2,37%</b>	<b>78</b>

### KVALITETA PORTFELJA i

<b>Finančna ocena</b>	<b>Dinamična ocena</b>	<b>Plačilni indeks</b>
<b>85</b>	<b>100</b>	<b>95</b>

### FILTRI i

**REGIJA**

**STATUS i** ŠTEVILO SUBJEKTOV: **11**

DAVČNI NEPLAČNIK  
ALI NEPREDLAGATELJ

Ocena	Subjekt	
DAVČNI NEPLAČNIK ALI NEPREDLAGATELJ	XXXXX d.o.o.	✘
DAVČNI NEPLAČNIK ALI NEPREDLAGATELJ	XXXXX d.o.o.	✘
DAVČNI NEPLAČNIK ALI NEPREDLAGATELJ	XXXXX d.o.o.	✘
DAVČNI NEPLAČNIK ALI NEPREDLAGATELJ	XXXXX d.o.o.	✘

DEJAVNOST		
G - TRGOVINA; VZDRŽEVANJE IN POPRAV...	94	31,4 %
J - INFORMACIJSKE IN KOMUNIKACIJSKE...	83	27,8 %
C - PREDELOVALNE DEJAVNOSTI	58	19,4 %
M - STROKOVNE, ZNANSTVENE IN TEHNIČ...	25	8,4 %
S - DRUGE DEJAVNOSTI	17	5,7 %
F - GRADBENIŠTVO	5	1,7 %
N - DRUGE RAZNOVRSTNE POSLOVNE DEJA...	4	1,3 %
I - GOSTINSTVO	3	1,0 %
K - FINANČNE IN ZAVAROVALNIŠKE DEJA...	3	1,0 %
D - OSKRBA Z ELEKTRIČNO ENERGIJO, P...	2	0,7 %
H - PROMET IN SKLADIŠČENJE	2	0,7 %
L - POSLOVANJE Z NEPREMIČNINAMI	2	0,7 %
P - IZOBRAŽEVANJE	1	0,3 %

STATUS		
NORMALNO	BLOKIRANO	DAVČNI NEPLAČNIK ALI NEPREDLAGATELJ
258	3	11
INSOLVENTNO	IZBRISANO	POZOR
6	20	1

DAVČNI NEPLAČNIK ALI NEPREDLAGATELJ	QUINTA, d.o.o.	X
DAVČNI NEPLAČNIK ALI NEPREDLAGATELJ	QUINTA, d.o.o.	X
DAVČNI NEPLAČNIK ALI NEPREDLAGATELJ	QUINTA, d.o.o.	X
DAVČNI NEPLAČNIK ALI NEPREDLAGATELJ	QUINTA, d.o.o.	X
DAVČNI NEPLAČNIK ALI NEPREDLAGATELJ	QUINTA, d.o.o.	X
DAVČNI NEPLAČNIK ALI NEPREDLAGATELJ	QUINTA, d.o.o.	X
DAVČNI NEPLAČNIK ALI NEPREDLAGATELJ	QUINTA, d.o.o.	X

## d) Bonitetno poročilo

Bonitetno poročilo je namenjeno vsem, ki želite **kvalitetne podatke** za **hitro odločanje** v nekaj minutah. **Le en klik in pregledno poročilo** prejmete v vaš **Bonitete nabiralnik**, pripravljeno za analizo partnerja ali poročanje vodstvu.

Poročilo sestavljajo zadnji dosegljivi podatki: profil podjetja, kratek bonitetni pregled, vodstvo, lastništvo, podružnice in predstavništva, finančni podatki, blokade, kreditni limit, kreditna marža, kazalniki (grafičen prikaz), tržni segment, pregledna finančna analiza, plačilna disciplina, gospodarski spori, podatki iz Registra (uradne objave, skupščine, stečaji, ipd) ter zadnji članki iz poslovnega tiska.

## 4. Bonitete.si Srbija

Srbske Bonitete.si so zbirka nepogrešljivih on-line poslovnih informacij pri sprejemanju vsakodnevnih poslovnih odločitev. Z najbolj obširno bazo Bonitete.si Srbija dobite na enem mestu poglobljen vpogled v poslovanje več kot **900.000 srbskih subjektov**.

Na voljo so trije paketi bonitetnih informacij, ki se razlikujejo glede na obseg informacij:

### a) Basic (RS)

Srbske Bonitete.si Basic vsebujejo:

- **PLAČILNI INDEKS:** plačilne navade pravnih subjektov;
- **INFORMATOR:** obveščanje o kritičnih spremembah (blokadah, odblokadah, insolventnosti, sodnih narokih, plačilnem indeksu) vaših poslovnih partnerjev na vaš elektronski naslov;
- **BLOKADE TRR:** dnevne (od) blokade;
- **STEČAJE:** stečaje, izbrise, likvidacije;
- **OSEBE:** pregled nad vodilnimi osebami in njihovimi funkcijami v drugih podjetjih;
- **NOVOUSTANOVLJENA PODJETJA,** ki so v bazi takoj po ustanovitvi;
- **FINANČNE PODATKE:** pregled finančnih podatkov in kazalcev za zadnjih 5 let. Primerjava poslovanja s konkurenti in panogo;
- **POSLOVNE NOVICE:** članke iz poslovnih časopisov o podjetju in osebah na vodilnih položajih.

### b) Business (RS)

Paket Srbija Bonitete.si Business je nadgrajen z **bonitetno oceno in mobilnim dostopom**. Namenjen je vsem, ki želite optimizirati čas za izdelavo bonitetne analize ali se ne želite utrujati z branjem bilanc.

- **BONITETNA OCENA je sestavljena iz dveh delov:**
  - *finančne ocene (A-E)*, ki prikazuje statično oceno poslovanja podjetja in se izračuna enkrat letno na podlagi finančnih kazalnikov likvidnosti in uspešnosti. Indikator (1-3) finančne ocene, napoveduje (ne)uspeh subjekta v naslednjem poslovnem letu.
  - *dinamične ocene (+ +)*, ki je spremenljivi del bonitetne ocene. Spreminja se dnevno na podlagi novo pridobljenih podatkov o odprtih/zaprtih TRR-jih, o blokadah subjekta in TRR-ja, povprečnem plačilnem indeksu, tožbah, ter prenehanju veljavnosti davčne številke.

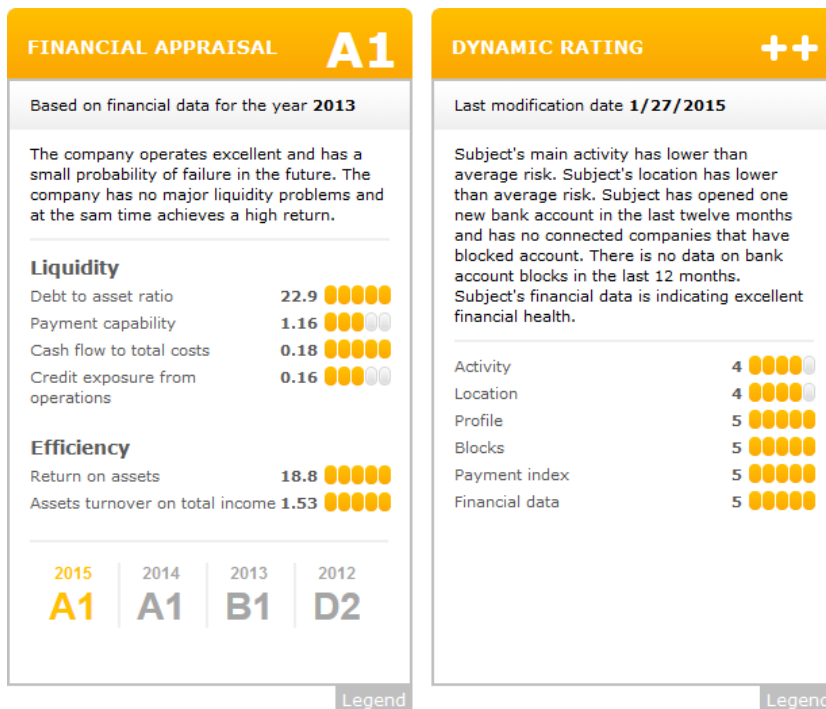

- **MOBILNE BONITETE:** Mobilnim napravam prilagojen dostop do bonitetnih ocen, ki omogoča iskanje podjetij tudi po lokaciji.

### c) Professional (RS)

Paket Srbija Bonitete.si Professional je namenjen vsem, ki želite še **podrobnejše informacije o tveganju poslovanja poslovnih subjektov** in vse, ki poslujete tudi z **neprofitnimi organizacijami**.

Poleg tega ta paket dodatno vsebuje:

- **SODIŠČE:** sodne obravnave, datumi sodb, denarni zneski in arhiv od leta 2000.
- **KREDITNI LIMIT:** znesek zgornje priporočene meje odprtih terjatev do podjetja glede na njegovo zmožnost prometa in tveganju neplačila,
- **KREDITNO MARŽO:** priporočen pribitek na prodajno maržo, ki temelji na oceni tveganja neplačila podjetja.

**KREDITNI LIMIT** 46.620 €  
**KREDITNA MARŽA** 0,50 %

Datum zadnje spremembe **21.5.2014**

### Kreditni limit

Priporočena zgornja meja kreditnega limita pri poslovanju s stranko z odlogom plačila do 3 mesecev znaša **46.620 €**

### Kreditna marža

Priporočena minimalna kreditna marža pri poslovanju s stranko z odlogom plačila do 3 mesecev znaša **0,50 %**

- **ANALIZATOR:** vam nudi točno in aktualno stanje vseh vaših poslovnih partnerjev, neizkoriščene potenciale vašega portfelja in realno sliko vašega portfelja, ki poziva podjetnika k nadaljnjim korakom in pametnim odločitvam.

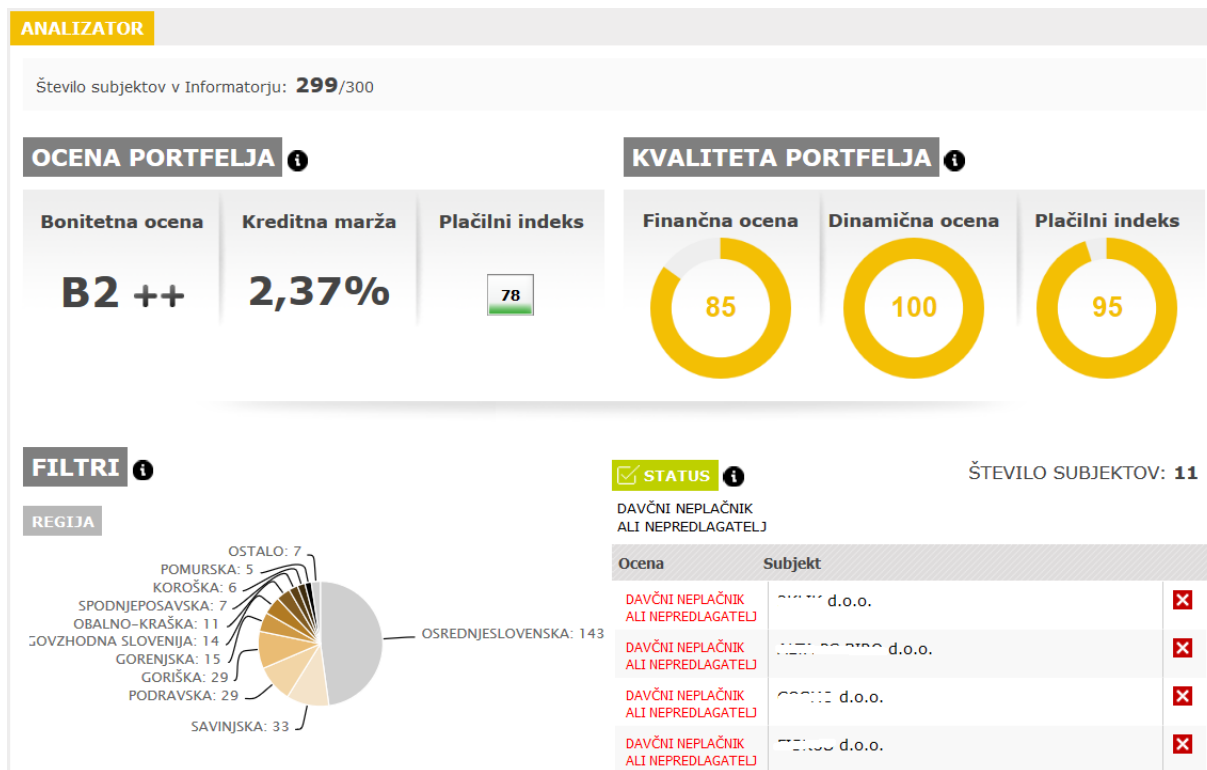

DEJAVNOST		
G - TRGOVINA; VZDRŽEVANJE IN POPRAV...	94	31,4 %
J - INFORMACIJSKE IN KOMUNIKACIJSKE...	83	27,8 %
C - PREDELOVALNE DEJAVNOSTI	58	19,4 %
M - STROKOVNE, ZNANSTVENE IN TEHNIČ...	25	8,4 %
S - DRUGE DEJAVNOSTI	17	5,7 %
F - GRADBENIŠTVO	5	1,7 %
N - DRUGE RAZNOVRSTNE POSLOVNE DEJA...	4	1,3 %
I - GOSTINSTVO	3	1,0 %
K - FINANČNE IN ZAVAROVALNIŠKE DEJA...	3	1,0 %
D - OSKRBA Z ELEKTRIČNO ENERGIJO, P...	2	0,7 %
H - PROMET IN SKLADIŠČENJE	2	0,7 %
L - POSLOVANJE Z NEPREMIČNINAMI	2	0,7 %
P - IZOBRAŽEVANJE	1	0,3 %

STATUS		
NORMALNO	BLOKIRANO	DAVČNI NEPLAČNIK ALI NEPREDLAGATELJ
258	3	11
INSOLVENTNO	IZBRISANO	POZOR
6	20	1

DAVČNI NEPLAČNIK ALI NEPREDLAGATELJ	QUINTA, d.o.o.	✘
DAVČNI NEPLAČNIK ALI NEPREDLAGATELJ	QUINTA, d.o.o.	✘
DAVČNI NEPLAČNIK ALI NEPREDLAGATELJ	QUINTA, d.o.o.	✘
DAVČNI NEPLAČNIK ALI NEPREDLAGATELJ	QUINTA, d.o.o.	✘
DAVČNI NEPLAČNIK ALI NEPREDLAGATELJ	QUINTA, d.o.o.	✘
DAVČNI NEPLAČNIK ALI NEPREDLAGATELJ	QUINTA, d.o.o.	✘
DAVČNI NEPLAČNIK ALI NEPREDLAGATELJ	QUINTA, d.o.o.	✘
DAVČNI NEPLAČNIK ALI NEPREDLAGATELJ	QUINTA, d.o.o.	✘

## d) Bonitetno poročilo

Bonitetno poročilo je namenjeno vsem, ki želite **kvalitetne podatke** za hitro odločanje v nekaj minutah. **Le en klik in pregledno poročilo prejmete na vaš elektronski naslov**, pripravljeno za analizo partnerja ali poročanje vodstvu.

Poročilo sestavljajo zadnji dosegljivi podatki: profil podjetja, kratek bonitetni pregled, vodstvo, lastništvo, podružnice in predstavništva, finančni podatki, kazalniki (grafičen prikaz), tržni segment, blokade TRR, pregledna finančna analiza, plačilna disciplina, gospodarski spori, kreditni limit, kreditna marža ter zadnji članki iz poslovnega tiska.

## 5. Bonitete.si Bosna in Hercegovina

Bonitete Bosna so zbirka nepogrešljivih **on-line poslovnih** informacij pri sprejemanju vsakodnevnih poslovnih odločitev. Z najbolj obširno bazo Bonitete Bosna dobite **na enem mestu poglobljen vpogled** v poslovanje več kot **235.000 bosanskih subjektov**.

Na voljo so trije paketi bonitetnih informacij, ki se razlikujejo glede na obseg informacij:

### a) Basic (BiH)

Bosna in Hercegovina Bonitete.si Basic vsebujejo:

- **INFORMATOR:** obveščanje o blokadah in deblokadah vaših poslovnih partnerjev na vaš elektronski naslov,
- **OSEBE:** pregled nad vodilnimi osebami,
- **STEČAJE:** stečaje, izbrise, likvidacije in prisilne poravnave, celotne uradne objave, vključno z datumom prijave terjatev,
- **FINANČNE PODATKE:** revidirane, nerevidirane in medletne finančne podatke za zadnjih 5 let.

### b) Business (BiH)

Paket Bosna in Hercegovina Bonitete.si Business je nadgrajen z **bonitetno oceno, mobilnim dostopom in blokadami TRR**. Namenjen je vsem, ki želite optimizirati čas za izdelavo bonitetne analize ali se ne želite utrujati z branjem bilanc.

- **BONITETNA OCENA je sestavljena iz dveh delov:**
  - **finančne ocene (A-E)**, ki prikazuje statično oceno poslovanja podjetja in se izračuna enkrat letno na podlagi finančnih kazalnikov likvidnosti in uspešnosti. Indikator (1-3) finančne ocene, napoveduje (ne)uspeh subjekta v naslednjem poslovnem letu.
  - **dinamične ocene ( + + )**, ki je spremenljivi del bonitetne ocene. Spreminja se dnevno na podlagi novo pridobljenih podatkov o odprtih/zaprtih TRR-jih, o blokadah subjekta in TRR-ja, povprečnem plačilnem indeksu, tožbah, ter prenehanju veljavnosti davčne številke.

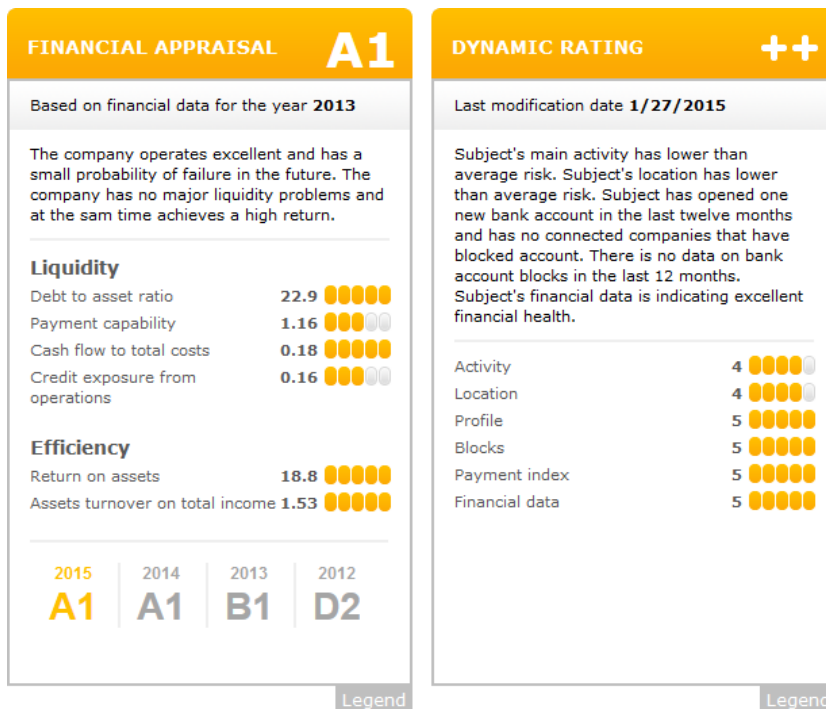

- **MOBILNE BONITETE:** Mobilnim napravam prilagojen dostop do bonitetnih ocen, ki omogoča iskanje podjetij tudi po lokaciji.
- **BLOKADE TRR:** dnevne blokade in deblokade TRR.

### c) Professional (BiH)

Paket Bosna in Hercegovina Bonitete.si Professional je namenjen vsem, ki želite še **podrobnejše informacije o tveganju poslovanja poslovnih subjektov** in vse, ki poslujete tudi z **neprofitnimi organizacijami**.

Poleg tega ta paket dodatno vsebuje:

- **ANALIZATOR:** vam nudi točno in aktualno stanje vseh vaših poslovnih partnerjev, neizkoriščene potenciale vašega portfelja in realno sliko vašega portfelja, ki poziva podjetnika k nadaljnjim korakom in pametnim odločitvam.

## ANALIZATOR

Število subjektov v Informatorju: **299/300**

### OCENA PORTFELJA i

Bonitetna ocena	Kreditna marža	Plačilni indeks
<b>B2 ++</b>	<b>2,37%</b>	<b>78</b>

### KVALITETA PORTFELJA i

Finančna ocena	Dinamična ocena	Plačilni indeks
<b>85</b>	<b>100</b>	<b>95</b>

### FILTRI i

#### REGIJA

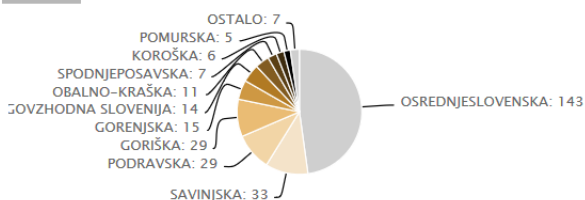

#### STATUS i

ŠTEVILO SUBJEKTOV: **11**

DAVČNI NEPLAČNIK  
ALI NEPREDLAGATELJ

Ocena	Subjekt	
DAVČNI NEPLAČNIK ALI NEPREDLAGATELJ	...	<input checked="" type="checkbox"/>
DAVČNI NEPLAČNIK ALI NEPREDLAGATELJ	...	<input checked="" type="checkbox"/>
DAVČNI NEPLAČNIK ALI NEPREDLAGATELJ	...	<input checked="" type="checkbox"/>
DAVČNI NEPLAČNIK ALI NEPREDLAGATELJ	...	<input checked="" type="checkbox"/>
DAVČNI NEPLAČNIK ALI NEPREDLAGATELJ	...	<input checked="" type="checkbox"/>
DAVČNI NEPLAČNIK ALI NEPREDLAGATELJ	...	<input checked="" type="checkbox"/>
DAVČNI NEPLAČNIK ALI NEPREDLAGATELJ	...	<input checked="" type="checkbox"/>
DAVČNI NEPLAČNIK ALI NEPREDLAGATELJ	...	<input checked="" type="checkbox"/>
DAVČNI NEPLAČNIK ALI NEPREDLAGATELJ	...	<input checked="" type="checkbox"/>

#### DEJAVNOST

G - TRGOVINA; VZDRŽEVANJE IN POPRAV...	94	31,4 %
J - INFORMACIJSKE IN KOMUNIKACIJSKE...	83	27,8 %
C - PREDELOVALNE DEJAVNOSTI	58	19,4 %
M - STROKOVNE, ZNANSTVENE IN TEHNIČ...	25	8,4 %
S - DRUGE DEJAVNOSTI	17	5,7 %
F - GRADBENIŠTVO	5	1,7 %
N - DRUGE RAZNOVRSTNE POSLOVNE DEJA...	4	1,3 %
I - GOSTINSTVO	3	1,0 %
K - FINANČNE IN ZAVAROVALNIŠKE DEJA...	3	1,0 %
D - OSKRBA Z ELEKTRIČNO ENERGIJO, P...	2	0,7 %
H - PROMET IN SKLADIŠČENJE	2	0,7 %
L - POSLOVANJE Z NEPREMIČNINAMI	2	0,7 %
P - IZOBRAŽEVANJE	1	0,3 %

#### STATUS

NORMALNO <b>258</b>	BLOKIRANO <b>3</b>	DAVČNI NEPLAČNIK ALI NEPREDLAGATELJ <b>11</b>
INSOLVENTNO <b>6</b>	IZBRISANO <b>20</b>	POZOR <b>1</b>

**d) Bonitetno poročilo**

Bonitetno poročilo je namenjeno vsem, ki želite **kvalitetne podatke** za hitro odločanje v nekaj minutah. **Le en klik in pregledno poročilo prejmete na vaš elektronski naslov, pripravljeno za analizo partnerja ali poročanje vodstvu.**

Poročilo sestavljajo zadnji dosegljivi podatki: profil podjetja, kratek bonitetni pregled, vodstvo, lastništvo, podružnice in predstavništva, finančni podatki, kazalniki (grafičen prikaz), tržni segment, blokade TRR, pregledna finančna analiza.

## 6. Bonitete.si Črna Gora

Črnogorske Bonitete.si so zbirka nepogrešljivih **on-line poslovnih informacij** pri sprejemanju vsakodnevnih poslovnih odločitev. Z bazo dobite **na enem mestu** vpogled v poslovanje **več kot 65.000 črnogorskih podjetij**.

Na voljo je Basic paket bonitetnih informacij ali naročilo bonitetnega poročila za posamezno podjetje.

### a) Basic

- **REGISTRACIJSKI PODATKI:** status, dejavnost, datum ustanovitve, lastniki in pravna oblika.
- **BLOKADE:** blokade TRR.
- **INSOLVENTNOST:** oznaka ali je subjekt v stečaju, izbrisu ali likvidaciji.
- **OSEBE:** pregled nad vodilnimi osebami.

### b) Bonitetno poročilo

Bonitetno poročilo je namenjeno vsem, ki želite kvalitetne podatke. **Le en klik in v roku treh delovnih dni prejmete pregledno poročilo na vaš elektronski naslov**, pripravljeno za analizo partnerja ali poročanje vodstvu.

## 7. Bonitetno poročilo Nemčija

V bonitetni hiši Bisnode ponujamo tudi **on-line bonitetna poročila za Nemčijo**. Dostopna so na **enotnem portalu**, povezana preko izboljšanega enotnega iskalnika.

Na voljo vam je baza **4,5 mio podjetij**. Po njej iščete **brezplačno**. Prav tako so brezplačni osnovni kontaktni podatki nemških podjetij.

Naročanje deluje po sistemu **letnega dostopa do on-line portala**. Z letno naročnino, ki znaša **50€+ddv**, si zagotovite enostavno naročanje bonitetnih poročil.

Cena posameznega poročila je **40 €+ddv** (cena brez letnega dostopa je 80€+ddv). Poročilo je na voljo v **nemškem jeziku**.

On-line poročilo vam je po naročilu dostopno v nekaj minutah in običajno vsebuje:

- rating kreditnega tveganja,
- registracijske in tržne informacije o podjetju,
- finančne podatke,
- vodilne osebe po položajih,
- lastniško strukturo,
- uradne objave.

Za dodatne informacije pokličite na telefonsko številko **01 6202 701** ali pišite na [support.si@bisnode.com](mailto:support.si@bisnode.com).

## 8. Bonitetno poročilo Avstrija

V bonitetni hiši Bisnode ponujamo tudi **on-line bonitetna poročila za Avstrijo**. Dostopna so na enotnem portalu, povezana preko izboljšanega enotnega iskalnika.

Na voljo vam je baza **750.000 podjetij**. Po njej iščete **brezplačno**. Prav tako so brezplačni osnovni kontaktni podatki nemških podjetij.

Naročanje deluje po sistemu **letnega dostopa do on-line portala**. Z letno naročnino, ki znaša **50€+ddv**, si zagotovite enostavno naročanje bonitetnih poročil.

**Cena posameznega poročila je 40 €+ddv** (cena brez letnega dostopa je 80€+ddv). Poročilo je na voljo v **angleškem jeziku**.

On-line poročilo vam je po naročilu dostopno v nekaj minutah in običajno vsebuje:

- rating kreditnega tveganja,
- registracijske in tržne informacije o podjetju,
- finančne podatke,
- vodilne osebe po položajih,

- lastniško strukturo,
- uradne objave.

Za dodatne informacije pokličite na telefonsko številko **01 6202 701** ali pišite na [support.si@bisnode.com](mailto:support.si@bisnode.com).

## 9. Bonitetno poročilo Italija

V bonitetni hiši Bisnode ponujamo tudi **on-line bonitetna poročila za Italijo**. Dostopna so na **enotnem portalu**, povezana preko izboljšanega enotnega iskalnika.

**Na voljo vam je baza 5 mio podjetij**. Po njej iščete **brezplačno**. Prav tako so brezplačni osnovni kontaktni podatki italijanskih podjetij.

Naročanje deluje po sistemu **letnega dostopa do on-line portala**. Z letno naročnino, ki znaša **50€+ddv** si zagotovite enostavno naročanje bonitetnih poročil.

**Cena posameznega poročila je 80 €+ddv** (cena brez letnega dostopa je 160 eur + ddv). Poročilo je na voljo v **angleškem jeziku**.

On-line poročilo vam je po naročilu dostopno v **nekaj minutah** in običajno vsebuje:

- rating kreditnega tveganja,
- registracijske in tržne informacije o podjetju,
- finančne podatke,
- vodilne osebe po položajih,
- lastniško strukturo,
- uradne objave,
- negativne dogodke: blokade, tožbe, insolventnost.

## 10. Bonitetno poročilo Švica

Na voljo vam je **baza 723.000 aktivnih podjetij**. Po njej iščete brezplačno. Prav tako so brezplačni osnovni kontaktni podatki švicarskih podjetij.

Naročanje deluje po sistemu letnega dostopa do on-line portala. Z letno naročnino, ki znaša 50€+ddv si zagotovite **enostavno naročanje bonitetnih poročil**.

Cena posameznega poročila je **40 €+ddv** (cena brez letnega dostopa je 80€+ddv). Poročilo je na voljo **v angleškem jeziku**.

Veljavni cenik in naročilnico najdete tukaj.

On-line poročilo vam je po naročilu dostopno v nekaj minutah in običajno vsebuje:

- bonitetna ocena,
- plačilni indeks,
- registracijske in tržne informacije o podjetju,
- management in zastopniki,
- podružnice,
- transakcijski limit,
- lastnike in njihove deleže.

Za dodatne informacije pokličite na telefonsko številko **01 6202 701** ali pišite na [info.si@bisnode.com](mailto:info.si@bisnode.com).

## 11. Bonitetno poročilo Madžarska

Na voljo vam je baza **560.000 madžarskih podjetij**. Po njej iščete brezplačno. Prav tako so brezplačni osnovni kontaktni podatki madžarskih podjetij.

Naročanje deluje po sistemu letnega dostopa do on-line portala. Z letno naročnino, ki znaša 50€+ddv si zagotovite **enostavno naročanje bonitetnih poročil**.

Cena posameznega poročila je **40 €+ddv** (cena brez letnega dostopa je 80€+ddv).

Poročilo je na voljo v **angleškem jeziku**.

On-line poročilo vam je po naročilu dostopno v nekaj minutah in običajno vsebuje:

- bonitetna ocena,
- plačilni indeks,
- registracijske in tržne informacije o podjetju,
- finančne podatke,
- vodilne osebe po položajih,
- lastniško strukturo,
- podružnice,
- uradne objave.

## 12. Bonitetno poročilo Rusija

Na voljo vam je baza **8.8 ruskih podjetij**. Po njej iščete brezplačno. Prav tako so brezplačni osnovni kontaktni podatki ruskih podjetij.

Naročanje deluje po sistemu letnega dostopa do on-line portala. Z letno naročnino, ki znaša 50€+ddv si zagotovite **enostavno naročanje bonitetnih poročil**.

Cena posameznega poročila je **40 €+ddv** (cena brez letnega dostopa je 80€+ddv).

Poročilo je na voljo v **angleškem jeziku**.

On-line poročilo vam je po naročilu dostopno v nekaj minutah in običajno vsebuje:

- bonitetna ocena,
- registracijske in tržne informacije o podjetju,
- finančne podatke,
- vodilne osebe po položajih,
- lastniško strukturo,
- podružnice,
- uradne objave.

Za dodatne informacije pokličite na telefonsko številko **01 6202 701** ali pišite na [support.si@bisnode.com](mailto:support.si@bisnode.com).

**Iskanje BREZPLAČNO!**

Podjetje:

Država: SLOVENIJA

ISČI

Napredno iskanje >

**Financiranje na poti vaše rasti**

ALJANCE

VEČ

**Prijava**

Vstopna točka za naročnike

Za prijavo v Bonitete kliknite na gumb »Prijava« in vpišite svoje uporabniško ime ter geslo

Prijava

**Naročite se tukaj >>**

**Neobvezujoče povpraševanje**

Želite, da vam osebno predstavimo našo ponudbo?

Zanimam se za: Slovenske bonitete

Ime in priimek:

Podjetje:

**Bonitetne rešitve za vas**

BONITETE.SI

**Slovenija**

- On-line bonitetna baza za več kot 350.000 slovenskih pravnih subjektov.
- Dnevno osveževanje podatkov.
- Možnost online primerjave podjetij.

**Hrvaška**

- On-line bonitetna baza za več kot 610.000 hrvaških gospodarskih subjektov.
- Dnevno osveževanje podatkov.
- Možnost on-line primerjave podjetij.

**Srbija**

- On-line bonitetna baza za več kot 865.000 srbskih gospodarskih subjektov.
- Dnevno osveževanje podatkov.
- Možnost online primerjave podjetij.

**Ostale države**

- Nemčija:** On-line bonitetna poročila za 6 mio nemških podjetij.
- Italija:** On-line bonitetna poročila za 5 mio italijanskih podjetij.

**CREDITCHECK**

Credit Check je portfolio monitor sistem, ki spremlja tveganje vašega portfelja partnerjev in napoveduje verjetnost propada le-teh v naslednjih 12 mesecih.

### 13. Kateri so viri podatkov v Bonitete.si?

#### Državni viri:

- AJPES – za registrske in splošne informacije, finančne podatke ter osebe.
- AJPES – za transakcijske račune ter blokade.
- SODIŠČA – za gospodarske spore.
- URADNI LIST TER AJPES – za registrske objave.

**Dodatni viri:**

- AJPES – za osebe.
- MEDIJI – za članke.
- PODJETJA – za kontaktne podatke.
- PARTNERJI - za plačilni indeks
- Najboljši lokalni ponudniki bonitetnih informacij: za Hrvaško (FINA, Sudski register, Business HR, Limun, Poslovni HR, T-portal, Bank magazine), Nemčijo (Hoppenstadt Deutschland) in Italijo (Crif Italia)

**14. Kako pogosto so podatki osveženi?**

Podatke osvežujemo v skladu z ažurnostjo virov samih. Nov podatek objavimo takoj, ko nam je dosegljiv. Nekatero podatke osvežujemo dnevno (npr. blokada TRR, postopki insolventnosti), druge mesečno (npr. osebe) ali redkeje (npr. finančne podatke).

**15. Kateri menjalni tečaji so uporabljeni pri preračunu med različnimi valutami?**

Vir je dnevna tečajnica Banke Slovenije in sicer referenčni tečaji Evropske Centralne Banke (ECB). V primeru postavk, ki se nanašajo na obdobje, kot so npr. prihodki se upošteva povprečni tečaj.

**16. Lahko izvažam elektronske naslove in podobne kontaktne podatke?**

Bonitete.si vam omogočajo izvoz osnovnih kontaktnih podatkov: matična, davčna številka, naziv podjetja, naslov podjetja, ne omogočajo pa izvoza e-naslovov, telefonov, oseb in podobno. Če te podatke želite, vam izdelamo bazo po vaši meri. Za dodatne informacije smo vam na voljo na 01 6202 701 ali na [support.si@bisnode.com](mailto:support.si@bisnode.com).

**17. Lahko dobim podatke tudi v angleščini ali hrvaščini?**

Vse spletne strani Bonitete.si so dostopne v **domaćem jeziku** (slovenske bonitete.si v slovenščini, hrvaške bonitete.si v hrvaščini in srbske bonitete.si v srbščini) in v **angleškem jeziku**, da jih boste lahko uporabili pri poslovanju s tujimi poslovnimi partnerji. V angleški jezik stran prevedete s klikom na angleško zastavo, nazaj v lokalni jezik pa s klikom na lokalno zastavo.

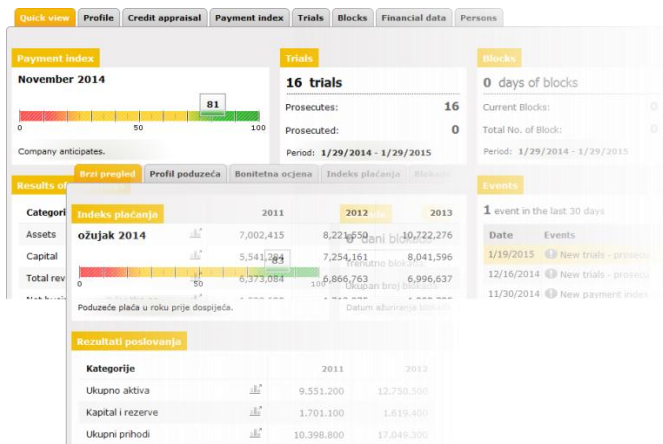

Po naročilu so vam na voljo tudi bonitetna poročila v angleščini.

## II. Geslo

### 18. Kako pridem do uporabniškega imena in gesla za Bonitete.si?

Vaše povpraševanje pošljite na [support.si@bisnode.com](mailto:support.si@bisnode.com) oziroma pokličite na 01 6202 701.

Naročnina je letna. Aktivacijsko povezavo prejmete takoj po naročilu, uporabniško ime in geslo si poljubno določite.

### 19. Kako shranim geslo za Bonitete.si?

#### a.) V kolikor uporabljate Internet Explorer:

kliknite na vaš internetni brskalnik. Pojdite na »Orodja (Tools)/Možnosti (Internet Options)/Vsebina (Content)/Samodokončaj (Auto Complete)/Avtomatsko samodokončaj (AutoComplete Settings) in obkljukajte »uporabni-ška imena in gesla« ter »obveščaj me o shranjevanju gesel.«

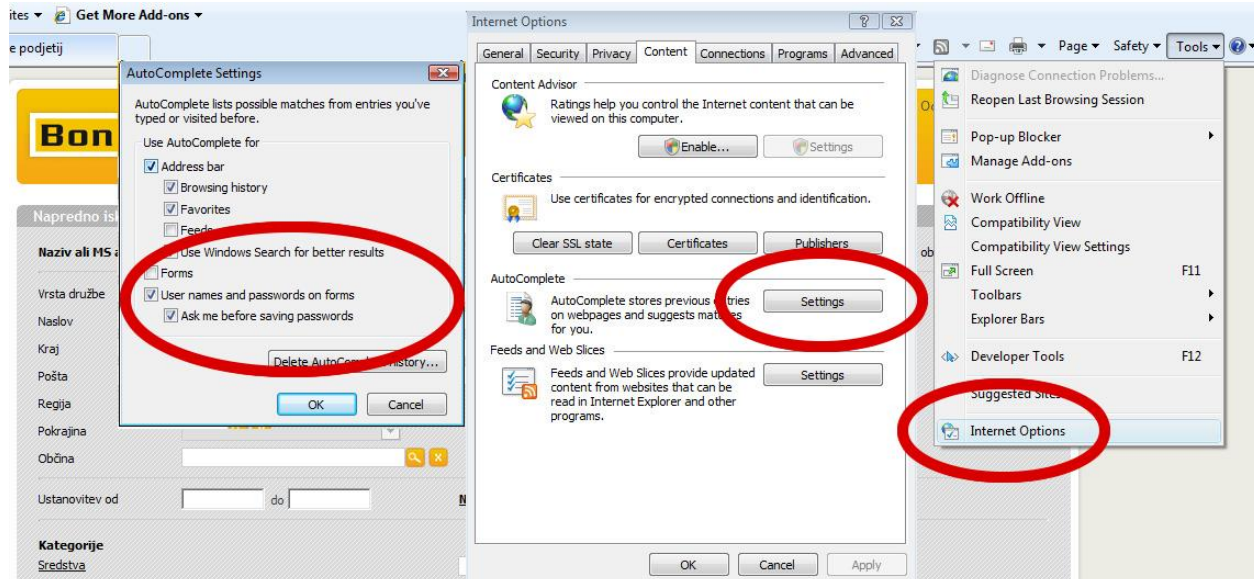

## b.) V kolikor uporabljate Mozilla Firefox :

kliknite na vaš internetni brskalnik, pojdite na »Orodja (Tools)/Opcije (Options)/Varnost (Security)/Gesla (Passwords)« in obkljukajte »zapomni si gesla.«

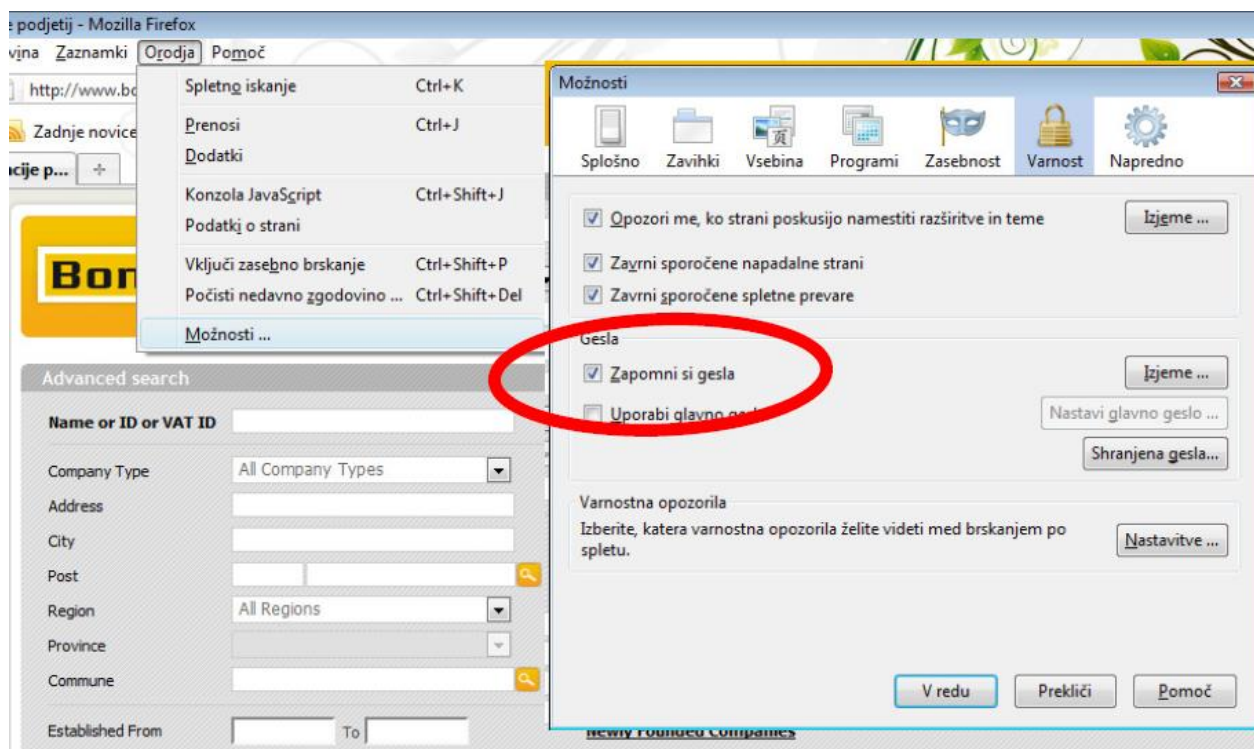

Za brezhibno delovanje Bonitete.si vam priporočamo uporabo brskalnika Internet Explorer 9 ali Firefox 3.5 oz. novejši verziji.

## 20. Imate težave pri logiranju v Bonitete.si?

Predlagamo, da počistite zgodovino v internetnem brskalniku:

**1. Pri internetnem brskalniku Firefox Mozilla** to storite tako, da kliknete na zavihek "Orodja/Tools" -> "Počisti nedavno zgodovino /Clear recent history".

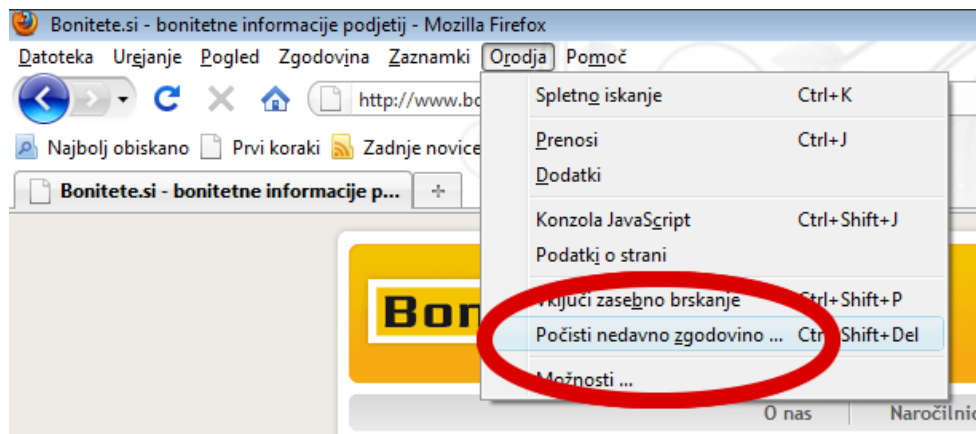

Označite »Zgodovino brskanja in prenosov/ Browsing and download history«, »Piškoti/Cookies«, »Predpomnilnik/ Cash« ter kliknite gumb »Počisti zdaj/Delete«.

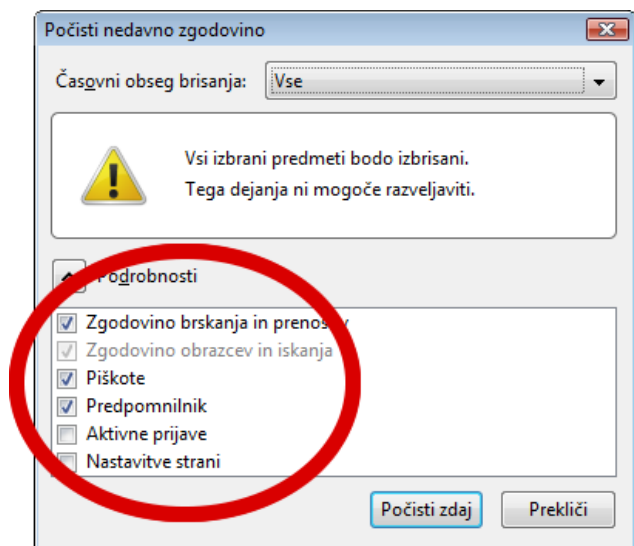

## 2. Pri internetnem brskalniku Internet Explorer to storite tako, da kliknete

»Orodja/Tools«-> »Internetne možnosti/Internet Options«.

Pod »Zgodovina brskanja/Browsing history« kliknite na gumb »Počisti zdaj /Delete...«. Označite »Začasne internetne datoteke/ Temporary Internet files«, »Piškoti/Cookies«,

»Zgodovina/History« in kliknite na gumb »Počisti zdaj/Delete«.

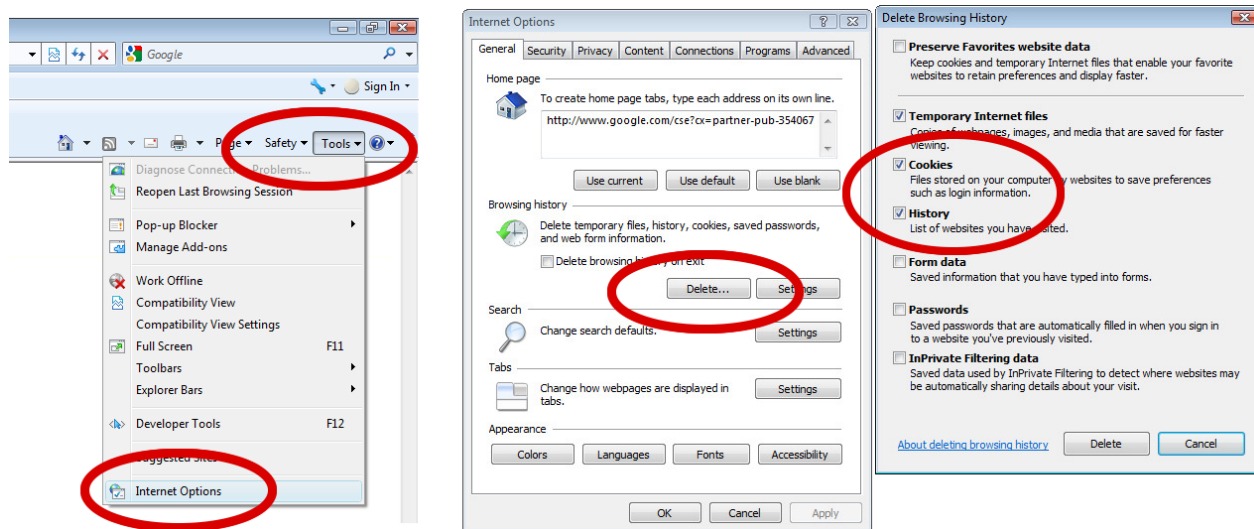

## 21. Kdo mi lahko pomaga pri uporabi Bonitete.si ali odgovori na moja vprašanja in kje najdem svojega svetovalca?

Vsakemu naročniku je dodeljen osebni svetovalec, ki mu je na voljo za vsa dodatna pojasnila o produktu.

Ime in kontaktne podatke vašega svetovalca najdete v zavihku »Moj profil«, ki ga odprete s klikom na »Moj profil« na vrhu ekrana.

## 22. Kako odpovem naročnino na Bonitete.si?

Odpoved naročnine na Bonitete.si sprejmemo le v pisni obliki, po pošti, faksu ali e-pošti, najkasneje 30 dni pred potekom pogodbe. Za podrobna navodila pokličite vašega osebnega svetovalca. Kontaktne podatke vašega svetovalca najdete v zavihku »Moj profil«.

Več informacij najdete v splošnih [pogojih uporabe](#).

## VSEBINSKA VPRAŠANJA

### 23. Registracijski podatki

#### a) Velikost podjetja

V Sloveniji velikost podjetja razdelimo na mikro, majhna, srednja in velika. Podatek o velikosti podjetja dobimo od Ajpesa, ki velikost podjetja kategorizira glede na vrednost sredstev, celotnih prihodkov in števila zaposlenih v podjetju. Te podatke, v dogovoru z virom – Ajpesom, ažuriramo dnevno. Več si lahko preberete tukaj.

#### b) EU velikost podjetja

V EU so podjetja rangirana glede na število zaposlenih (od – do). Ta podatek ni pridobljen iz bilanc, temveč iz poslovnega registra in se v skladu z virom ažurira dnevno.

#### c) Kje vidim, če je podjetje zavezanec za DDV?

Pri vsakem podjetju je navedena davčna številka. V kolikor vsebuje predpono SI je podjetje zavezanec za DDV. V kolikor predpone SI ni, podjetje ni zavezanec za DDV. Podatek je na voljo tudi pod »Profil podjetja/ Registracijski in splošni podatki podjetja.«

**KONTAKTNI PODATKI**

Telefon: 01 620 2702 URL: [www.gvin.com](http://www.gvin.com)  
Faks: 01 620 2708 E-pošta: [info@bisnode.si](mailto:info@bisnode.si)

**REGISTRACIJSKI IN SPLOŠNI PODATKI PODJETJA**

Dolgo ime: BISNODE, družba za medije ter poslovne in bonitetne informacije d.o.o.  
Pravna oblika: DRUŽBA Z OMEJENO ODGOVORNOSTJO D.O.O.  
Dejavnost: J 58.190 DRUGO ZALOŽNIŠTVO  
Datum vpisa: 24.12.2002  
Vpisna številka: 1786393  
Velikost podjetja: Majhne enote  
Reg. organ: Okrožno sodišče Ljubljana  
Regija: OSREDNJSLOVENSKA  
Poreklo kapitala: Tuj kapital  
Sektorski kodeks: 11003 Nefinančne družbe pod tujim nadzorom  
**Zavezanec za DDV: DA**

**BANČNI RAČUNI**

Bančni računi	Banka	Opomba	Odprtje	Zaprtje
SI56 0292 2025 3445 184	NOVA LJUBLJANSKA BANKA D.D.	T	12.12.2002	

### 24. Informator

#### a) Ali lahko prejemam obvestila o pomembnih spremembah pri poslovanju partnerja na e pošto?

V poslu so ključne prave informacije, ob pravem času. Bonitete Informator poskrbi, da ste pravočasno in čim boljše obveščeni o pomembnih spremembah pri poslovanju vaših partnerjev.

Bonitete Informator vas obvešča o:

- 1. novem plačilnem indeksu** (za slovenska, hrvaška, srbska in poljska podjetja)
- 2. narokih** (napoved naroka tožene in tožeče stranke ter zaključek naroka – samo za slovenska in srbska podjetja)
- 3. blokadah** (blokada računa prvi dan in zaključena blokada računa – za slovenska, hrvaška, srbska in bosanska podjetja)
- 4. postopkih insolventnosti** (začetek stečaja, prisilne poravnave in likvidacije ter izbris – za slovenska, hrvaška, srbska in poljska podjetja)

O spremembah v vašem portfelju boste na vaš e-poštni naslov obveščeni **takoj**, ko jih zaznamo v sistemu. Spremembe lahko spremljate tudi na spletni strani [www.bonitete.si](http://www.bonitete.si) pod zavihkom »Informator«.

**Informator**

SLOVENIJA HRVAŠKA SRBIJA POLJSKA BOSNA IN HERCEGOVINA

Število subjektov: **54/300**  
Število dogodkov v zadnjih 60 dneh: **141**

**DOGODKI**

Število dogodkov v zadnjih 60 dneh: **141**

TIP DOGODKOV	ŠTEVIL	SUBJEKTI Z ZADNJIMI DOGODKI	DOGODKI PO DNEVIH
<b>Insolventnosti</b> <b>0</b>		<b>Dogodki</b> <b>Subjekt</b> <b>Več</b>	januar 2015
Začetek stečaja	0	34 ADRIATIC SLOVENICA D.D.	po to sr če pe so ne
Začetek prisilne poravnave	0	1 POSTOJSKA JAMA, D.D.	29 30 31 1 2 3 4
Začetek likvidacije	0	11 TELEKOM SLOVENIJE, D.D.	5 6 7 8 9 10 11
Izbris	0	10 PETROL D.D., LJUBLJANA	12 13 14 15 16 17 18
<b>Blokade</b> <b>0</b>		8 PERUTNINA PTUJ D.D.	19 20 21 22 23 24 25
Rezervacija na TRR 1. dan	0	7 ELEKTRO MARIBOR D.D.	26 27 28 29 30 31 1
Zaključena blokada TRR	0	17 MERCATOR, D.D.	2 3 4 5 6 7 8
<b>Naroki</b> <b>141</b>		6 ADRIA AIRWAYS D.D.	
Novi naroki - tožeča stranka	64	5 HIT D.D. NOVA GORICA	
Novi naroki - tožena stranka	76	6 GEN-I, D.O.O.	
Zaključena tožba	1		
<b>Plačilni indeks</b> <b>0</b>			
Novi plačilni indeks	0		

**ANALIZATOR**

Število subjektov v Informatorju: **54/300**

**OCENA PORTFELJA**

Bonitetna ocena: **B2 ++**  
Kreditna marža: **1,77%**  
Plačilni indeks: **76**

**KVALITETA PORTFELJA**

Finančna ocena: **75**  
Dinamična ocena: **85**  
Plačilni indeks: **85**

Dnevno me obveščaj o dogodkih iz Informatorja po elektronski pošti

Obveščaj me o dogodkih

## b) Kako dodajam podjetja v Informator?

Podjetje, o katerem želite prejemati obvestila, prenesete v vaš »Portfelj« tako, da označite kvadratac »V portfelju« pod osnovnimi podatki podjetja.

Ko dodamo podjetje v informatore se avtomatično doda tudi celotna zgodovina dogodkov podjetja za nazaj, in sicer od 1.1.2008. Naslednji dan od vklopa vas na vaš e-poštni naslov obveščamo o morebitnih tekočih dogodkih podjetja. Če odstranite podjetje iz portfelja, se avtomatsko odstrani tudi celotna zgodovina za to podjetje.

V portfelju lahko brezplačno spremljate **do 300 podjetji**. Če bi želeli v portfelj vključiti večje število poslovnih subjektov ali potrebujete dodatne informacije, se obrnite na svojega skrbnika.

### c) Kako uporabljam Informatore ?

1. Po prejemu sporočila na vaš e-naslov kliknete na datum xx.xx.xxxx znotraj e- sporočila in se povežete s spletno stranjo Bonitete.si. Pred vstopom je potrebna prijava z vašim osebnim uporabniškim imenom in geslom.

2. Avtomatsko se vam odpre zavihek »Moj portfelj – Informator« in novo okno »Dogodki na dan«, ki vsebuje seznam podjetji, na katere se spremembe vežejo.

DOGODKI

Število dogodkov v zadnjih 60 dneh: 20

**Informator**

Opomba: Lista datumov vsebuje samo tiste dni, ki vsebujejo dogodke, za katere ima vaš paket pravice.

26.1.2015

Subjekt	Dogodki
1 KIV d.d. - v stečaju	Novi naroki - tožena stranka
2 POČITEK - UŽITEK d.o.o.	Novi naroki - tožena stranka
3 TUŠ HOLDING d.o.o.	Novi naroki - tožena stranka

DOGODKI PO DNEVIH

januar 2015

po	to	sr	če	pe	so	ne
29	30	31	1	2	3	4
5	6	7	8	9	10	11
12	13	14	15	16	17	18
19	20	21	22	23	24	25
26	27	28	29	30	31	1
2	3	4	5	6	7	8

Dnevno me obveščaj o dogodkih iz Informatorja po elektronski pošti

Obveščaj me o dogodkih

DOGODKI

Število dogodkov v zadnjih 60 dneh: 20

**Informator**

Opomba: Lista datumov vsebuje samo tiste dni, ki vsebujejo dogodke, za katere ima vaš paket pravice.

26.1.2015

Subjekt	Dogodki
KIV d.d. - v stečaju	Novi naroki - tožena stranka
POČITEK - UŽITEK d.o.o.	Novi naroki - tožena stranka
TUŠ HOLDING d.o.o.	Novi naroki - tožena stranka

DOGODKI PO DNEVIH

januar 2015

po	to	sr	če	pe	so	ne
29	30	31	1	2	3	4
5	6	7	8	9	10	11
12	13	14	15	16	17	18
19	20	21	22	23	24	25
26	27	28	29	30	31	1
2	3	4	5	6	7	8

Dnevno me obveščaj o dogodkih iz Informatorja po elektronski pošti

Obveščaj me o dogodkih

Nahajate se oknu »Dogodki na dan«. S klikom na dogodek (npr. zaključena blokada TRR) izbranega podjetja, se vam odprejo podrobne informacije glede dogodka. S premikanjem med datumi pregledujete kronološki arhiv dogodkov.

## d) Kaj storiti, če se vam okno »Dogodki na dan« ne odpre avtomatično?

V primeru, ko se vam okno »Dogodki na dan« NE odpre avtomatsko, kliknite na **več >>>**, ki se nahaja v okvirčku »Zadnje spremembe«.

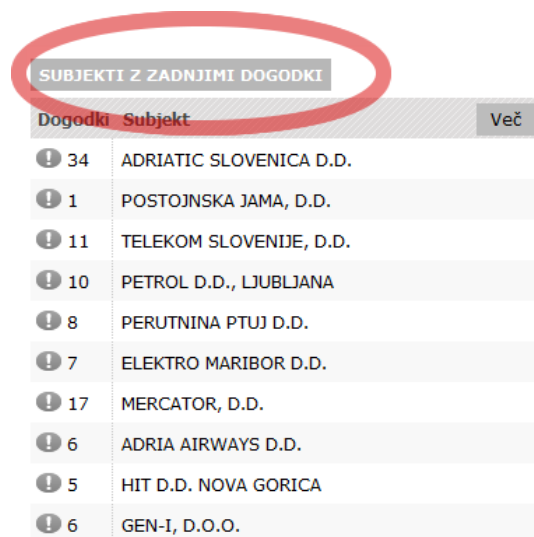

Dogodki	Subjekt	Več
34	ADRIATIC SLOVENICA D.D.	
1	POSTOJNSKA JAMA, D.D.	
11	TELEKOM SLOVENIJE, D.D.	
10	PETROL D.D., LJUBLJANA	
8	PERUTNINA PTUJ D.D.	
7	ELEKTRO MARIBOR D.D.	
17	MERCATOR, D.D.	
6	ADRIA AIRWAYS D.D.	
5	HIT D.D. NOVA GORICA	
6	GEN-I, D.O.O.	

## e) Kako odjavim Informator?

Na sliki 1 je prikazana pisemska ovojnica, ko je informator obveščanje izklopljeno, na sliki 2 pa je prikazana pisemska ovojnica z zeleno kljukico, ki prikazuje vklopljeno informator obveščanje.

DOGODKI PO DNEVIH

DOGODKI PO DNEVIH

1 Dnevno me obveščaj o dogodkih iz Informatorja po elektronski pošti

2 Dnevno me obveščaj o dogodkih iz Informatorja po elektronski pošti

Obveščaj me o dogodkih

Obveščaj me o dogodkih

## 25. Plačilni indeks

### a) Kako izračunate plačilni indeks?

Vir podatkov za izračun so prejeti računi (saldakonti) naših poslovnih partnerjev. Plačilni indeks podjetja tako praviloma ne zajema vseh računov, ampak zajema nam dostopne račune. Trenutno je v bazi preko 16 mio le-teh. Za izračun se uporablja tehtani način izračuna, kar pomeni, da so zamude tehtane z zneski. Služi vam kot dodatna pomoč pri oceni bonitete podjetja.

### b) Kako naj gledam plačilni indeks?

Plačilni indeks se giblje od 0 do 100. Vrednost 80 pomeni, da podjetje plačuje na rok. V primeru, ko je indeks višji od 80, pomeni, da podjetje svoje obveznosti plačuje pred valuto.

#### Plačilni indeks

november 2014

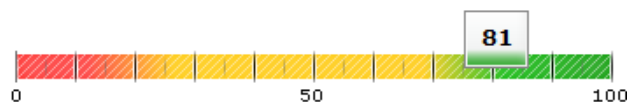

Podjetje plačuje pred valuto računa.

Svetujemo vam, da plačilno disciplino podjetja primerjate s plačilno disciplino dejavnosti. Ne pozabite upoštevati še drugih podatkov v Bonitete.si!

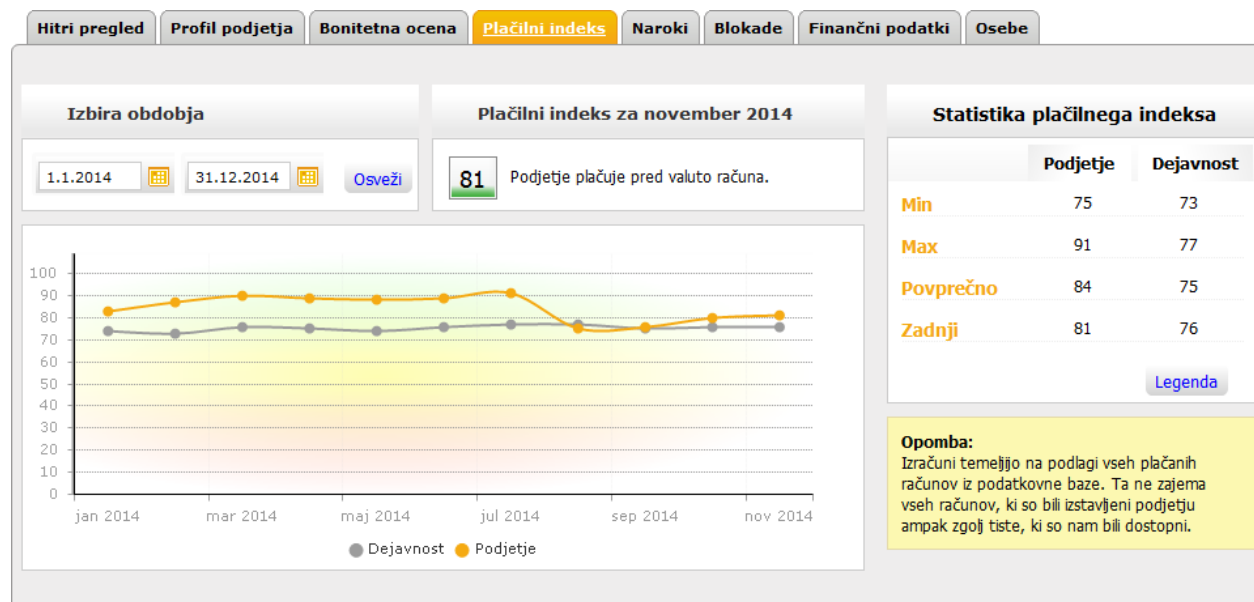

**c) Pri nekaterih podjetjih ni plačilnega indeksa. Kako to?**

Plačilni indeks je izračunan za več kot 60.000 podjetij, za katera smo prejeli račune. Trenutno imamo v bazi več kot 40mio računov. Stremimo k transparentnosti plačilnih navad, zato nenehno pridobivamo vedno večje število pogodbenih partnerjev in s tem povečujemo bazo računov. V kolikor želite postati naš partner in prispevati k izboljšanju plačilnega indeksa, nas prosim obvestite na e-pošto: [support.si@bisnode.com](mailto:support.si@bisnode.com).

**d) Podjetje je blokirano, a ima dober plačilni indeks. Zakaj?**

V praksi zaznavamo, da v nekaterih primerih podjetja beležijo visok plačilni indeks 90 ali več, pri tem pa nimajo finančnih podatkov ali imajo le-te slabe, so blokirana ali imajo rdečo luč na semaforju. Za taka podjetja ne moremo reči, da so dobri plačniki. Verjetno so prisiljeni v avansno plačevanje zaradi strožjih plačilnih pogojev s strani dobavitelja, ali da pridobijo dodatne popuste.

**e) Vse plačujem na valuto, pri vas pa piše, da plačujem z zamudo!**

Izračun plačilnega indeksa temelji na dejanskih računih, ne zajema pa vseh računov, ki so bili izstavljeni podjetju, ampak zgolj tiste, ki so nam bili dostopni.

**26. Zakaj imate navedene gospodarske spore, ki so že zaključeni?**

Naroki dajejo informacijo o sodnih obravnavah na slovenskih sodiščih. Objavljeni so vsi naroki omenjenih sodišč. Pravnomočnost sodb, zaradi Zakona o varstvu osebnih podatkov, ni javen podatek. V narokih so zajete obravnave tožb in ne izvršbe.

Za umik gospodarskega spora potrebujemo kopijo uradnega dokumenta, ki dokazuje, da je spor že zaključen oziroma pravnomočen. Kopijo pošljite na faks: 01 6202 708 ali na e-pošto: [support.si@bisnode.com](mailto:support.si@bisnode.com).

S pomočjo vaših dokazil o pravnomočnosti gospodarskih sporov bomo gospodarske spore na Bonitete.si začasno umaknili ter jih bomo ob prenovi spletne strani Bonitete.si navedli med zaključenimi spori.

## 27. Blokade

Informacije o blokadah na Bonitete.si najdete pod »Blokade«, organizirane pa so na dva načina:

### a.) rezervacija sredstev

Blokade, ki trajajo 3 delovne dni in manj, ne izkazujejo nujno pomanjkanje sredstev, temveč rezervacijo sredstev na tem računu.

### b.) blokade TRR: vse blokade, ki trajajo 4 delovne dni ali več.

O blokadah TRR ste obveščeni tudi po e-pošti preko Informatorja.

Hitri pregled	Profil podjetja	<b>Blokade</b>	Plačilni indeks	Naroki	Finančni podatki	Osebe	Insolventnost
<b>BLOKADE</b>							
<b>Bančni račun</b>		<b>Od</b>		<b>Do</b>		<b>Št. dni</b>	
043020001310163 (NOVA KREDITNA BANKA MARIBOR D....)		4.8.2011				20	
031001001757124 (SKB BANKA D.D.)		22.7.2011		31.7.2011		10	
031001001757124 (SKB BANKA D.D.)		8.7.2011		20.7.2011		13	

## 28. Zakaj ne vidim BONITETNE OCENE in kako pridobim dostop?

Obvestilo »VZOREC« se izpiše v primeru naročenega paketa »Basic«, ki ne vsebuje bonitetne ocene. Za dostop in prikaz bonitetne ocene se lahko naročite tako, da pokličete svojega osebnega svetovalca na številko, ki je izpisana pod njegovim imenom ali pa mu pošljete elektronsko sporočilo.

**Bisnode d.o.o.**  
Likožarjeva ulica 3, 1000 LJUBLJANA

**Dejavnost:** J 58.190 DRUGO ZALOŽNIŠTVO  
Matična številka: **1786393**  
Davčna številka: **SI27086461**  
Velikost podjetja: **Srednje enote**

**BONITETNA OCENA**

PREVERITE

KREDITNI LIMIT  
KREDITNA MARŽA  
PREVERITE

Bonitetno poročilo  
Letno poročilo

CreditCheck  
FinBon ill  
gvin mreže

Hitri pregled
Profil podjetja
BONITETNA OCENA
Plačilni indeks
Naroki
Blokade
Finančni podatki
Osebe

Na vsebino niste naročeni oziroma vaš paket te vsebine ne vključuje!

**BONITETNA OCENA**

**FINANČNA OCENA** A1

Temelji na finančnih podatkih za leto 2012

Podjetje posluje odlično in ima majhno verjetnost neuspeha v prihodnje. Podjetje nima večjih likvidnostnih težav in obenem dosega nadpovprečno donosnost.

**Likvidnost**

Dlež dolga v financiranju 6,58

Plačilna sposobnost 9,36

Servisiranje dolga 0,40

Kreditna izpostavljenost iz poslovanja 0,31

**Uspešnost**

Donosnost sredstev 0,27

Koeficient obračanja sredstev 0,90

2013	2012	2011	2010
A1	N.O.	A1	B2

**DINAMIČNA OCENA** ++

Datum zadnje spremembe 6.11.2013

Dejavnost subjekta je manj tvegana. Razlog

**Kako kvalitetno je podjetje?**  
**Ali je s podjetjem priporočljivo poslovati?**  
**Ima podjetje težave pri poslovanju?**

**FINANČNA OCENA**

- Kako stabilno oziroma tvegano je poslovanje subjekta?
- Ocena podjetja glede na kazalnike likvidnosti in uspešnosti njegovega poslovanja?
- Kako se je bonitetna ocena podjetja spreminjala s časom?
- Kako uspešno, likvidno in donosno je podjetje?
- Kakšna je verjetnost uspeha subjekta v prihodnje?

**DINAMIČNA OCENA**

- Kako dogodki iz poslovanja vplivajo na tveganost subjekta?
- Vpliv dogodkov, kot je blokada ali tožba, na oceno subjekta?
- Ali je subjekt na seznamu davčnih neplačnikov?
- Kdaj je bila zadnja sprememba, ki je vplivala na poslovanje su

Bonitetna ocena temelji na zadnjih finančnih podatkih in aktualnih dogodkih sestavljena iz finančne in dinamične ocene.

Vpogled v izbrano vsebino vam lahko priskrbi vaš osebni svetovalec.  
Vaš svetovalec: Bisnode Prodaja  
Telefonska številka: 01 6202 701  
Elektronski naslov: robert.petric@bisnode.com

KONTAKTNI PODATKI  
VAŠEGA SKRBNIKA

## 29. Zakaj ni finančnih podatkov pri določenih podjetjih?

Če na Bonitete.si finančnih podatkov ni, pomeni, da jih še nismo prejeli. Razlogi, zakaj ni podatkov:

- podjetje zaradi neznanega razloga Ajpesu ni oddalo bilance,
- podjetje je novoustanovljeno in še ni oddalo prve bilance Ajpesu,
- gre za poslovne subjekte, ki niso ustanovljeni kot pravne osebe in nimajo statusa samostojnega podjetnika (notarji, odvetniki, samostojni zdravstveni delavci, samostojni kulturni delavci, športniki, novinarji, nekateri drugi poslovni subjekti in civilna združenja),
- večja podjetja so zavezana reviziji, njihove bilance bodo na Bonitete.si objavljene kasneje.

Našim uporabnikom želimo zagotoviti zadnje dosegljive izkaze, zato vas naprošamo, da nam posredujete zadnja letna poročila ali revidirane podatke. Prioritetno jih bomo vnesli v sistem in tako prikazali zadnje podatke za vaše podjetje. Za dodatna vprašanja pišite na [support.si@bisnode.com](mailto:support.si@bisnode.com).

## 30. Spremenilo se je vodstvo. Kaj naj naredim?

Podatek o vodilnih osebah lahko pridobivamo iz dveh virov:

- Ajpes: funkcija osebe je napisana odebeljeno (npr. zastopnik)
- Poslovni imenik Kompas: funkcija osebe ni odebeljena (npr. vodja informatike)

OSEBE	
Naziv	Funkcija
<a href="#">IME IN PRIIMEK</a> 	Direktorica, direktor, zastopnik
<a href="#">IME IN PRIIMEK</a> 	Prokuristka, direktorica prodaje, prokurist, zastopnik
<a href="#">IME IN PRIIMEK</a> 	Prokurist, finančni direktor, zastopnik
<a href="#">IME IN PRIIMEK</a> 	Prokurist, direktor produkcije, zastopnik
<a href="#">IME IN PRIIMEK</a> 	Kadrovska direktorica
<a href="#">IME IN PRIIMEK</a> 	Direktorica marketinga
<a href="#">IME IN PRIIMEK</a> 	Vodja informatike

V kolikor je vir podatka Ajpes, morate spremembo najprej javiti Ajpesu. Podatke osvežujemo v skladu s spremembami, ki nam jih le-ta posreduje. V kolikor je vir Kompas, posredujte spremembe na [support.si@bisnode.com](mailto:support.si@bisnode.com) ali pod »Javi spremembo«.

**Bisnode d.o.o.**  
Likožarjeva ulica 3, 1000 LJUBLJANA

**Dejavnost:** J 58.190 DRUGO ZALOŽNIŠTVO  
Matična številka: 1786393  
Davčna številka: SI27086461  
Velikost podjetja: **Srednje enote**

Dodajanje podjetja  
v Informator.

**BONITETNA OCENA**

A1++

KREDITNI LIMIT  
**46.620 €**

KREDITNA MARŽA  
**0,50 %**

Javi spremembo

Bonitetno poročilo

tno poročilo

## 31. Semafor: kaj določa barvo?

Semafor je indikator potencialno kritičnih dogodkov subjekta v zadnjih 365 dneh, ki lahko vplivajo na tekoče poslovanje subjekta.

- Zelena luč – v podatkovni bazi Bonitete.si ni bistvenih kritičnih dogodkov, ki vplivajo na tekoče poslovanje subjekta,
- Rumena – dogodki v zadnjih 365 bistveno ne vplivajo na tekoče poslovanje,
- Rdeča – v podatkovni bazi Bonitete.si so zajeti kritični dogodki, ki vplivajo na tekoče poslovanje podjetja.

Zaradi različne narave in kritičnosti dogodkov svetujemo, da uporabnik preveri pomembne dogodke v bonitetni oceni.

**Bisnode d.o.o.**  
Likožarjeva ulica 3, 1000 LJUBLJANA

Dodajanje podjetja v Informator.

**BONITETNA OCENA**  
**A1++**

KREDITNI LIMIT **46.620 €**  
KREDITNA MARŽA **0,50 %**

Dejavnost: J 58.190 DRUGO ZALOŽNIŠTVO  
Matična številka: **1786393**  
Davčna številka: **SI27086461**  
Velikost podjetja: **Srednje enote**

PDF Bonitetno poročilo  
PDF Letno poročilo

CreditCheck  
FinBon III

gvin Mreža

### 32. Zakaj je ID za DDV označen z rdečo in prečrtan?

DURS (zdaj FURS) je že pred časom sprejel ukrepe proti davčnim goljufijam. Eden ključnih je preklic ID za DDV. Poslovanje s podjetji s preklicanim ID za DDV predstavlja tveganje, saj preklic pomeni, da je podjetje prenehalo opravljati dejavnost ali pa je vpleteno v davčno utajo.

Ko zavezancu preneha veljati ID za DDV, se v Bonitetah.si v »Izkaznici podjetja« ta prečrta in obarva rdeče. Podatek je v Bonitetah.si objavljen takoj po objavi FURS-a oziroma najkasneje naslednji dan.

Davčni organ lahko odloči o prenehanju identifikacije za namene DDV, če davčni zavezanec:

- Preneha opravljati dejavnost in o tem ne obvesti davčnega organa po prvem odstavku 78. člena ZDDV-1;
- Identifikacijsko številko za namene DDV davčni organ lahko odvzame, če ugotovi, da obstaja sum zlorabe identifikacije za namene DDV, oziroma če je davčni zavezanec zlorabljal identifikacijo tako, da je drugim zavezancem neupravičeno omogočal odbitek DDV (slamnata podjetja,...).

### 33. Kako beremo ID za DDV?

- ID za DDV: 99999999

Podjetje ni zavezanec za DDV.

- ID za DDV: SI99999999

Podjetje je zavezanec za DDV, ID za DDV pa se doda oznaka SI.

- ID za DDV: SI99999999 (podjetje ni plačnik DDV na podlagi 76. a člena ZDDV-1)

Podjetje je zavezanec za DDV, vendar ni plačnik DDV na podlagi 76. a člena ZDDV-1.